

➔ Σύνδεση Pylon με
AlgoBox III & Proline
Signup (ΦΗΜΑΣ)



Περιεχόμενα

Εισαγωγή	3
Παραμετροποίηση	3
Συνοπτική περιγραφή παραμετροποίησης του Signature Processor	14





Εισαγωγή

Στο παρόν κείμενο περιγράφεται η διασύνδεση του PYLON με τον ΦΗΜΑΣ Algobox III της ICS και Proline Signur. Η σύνδεση θα είναι τύπου B με συμβατότητα τόσο με την A.1098 όσο και με την A.1155. Παρακάτω γίνεται ανάλυση των βημάτων που απαιτούνται να πραγματοποιηθούν.

Παραμετροποίηση

1. Έκδοση PYLON

Η έκδοση του Pylon θα πρέπει να είναι η 24.02.07 ή μεταγενέστερη.

2. Εγκατάσταση & παραμετροποίηση Epsilon Net Device Manager

Θα πρέπει να πραγματοποιηθεί η εγκατάσταση του Epsilon Net Device Manager version 24.02.07 ή μεταγενέστερης. Παρακάτω ακολουθούν οδηγίες για την παραμετροποίηση.

Το Epsilon Net Devices Manager είναι ξεχωριστή εφαρμογή με δικό της setup το οποίο μπορείτε να κατεβάσετε από το [σύνδεσμο](#). Η εφαρμογή αυτή αφορά διασύνδεση με συσκευές.

Η εγκατάσταση του Epsilon Net Devices Manager ολοκληρώνεται πολύ εύκολα με την εκτέλεση του wizard.



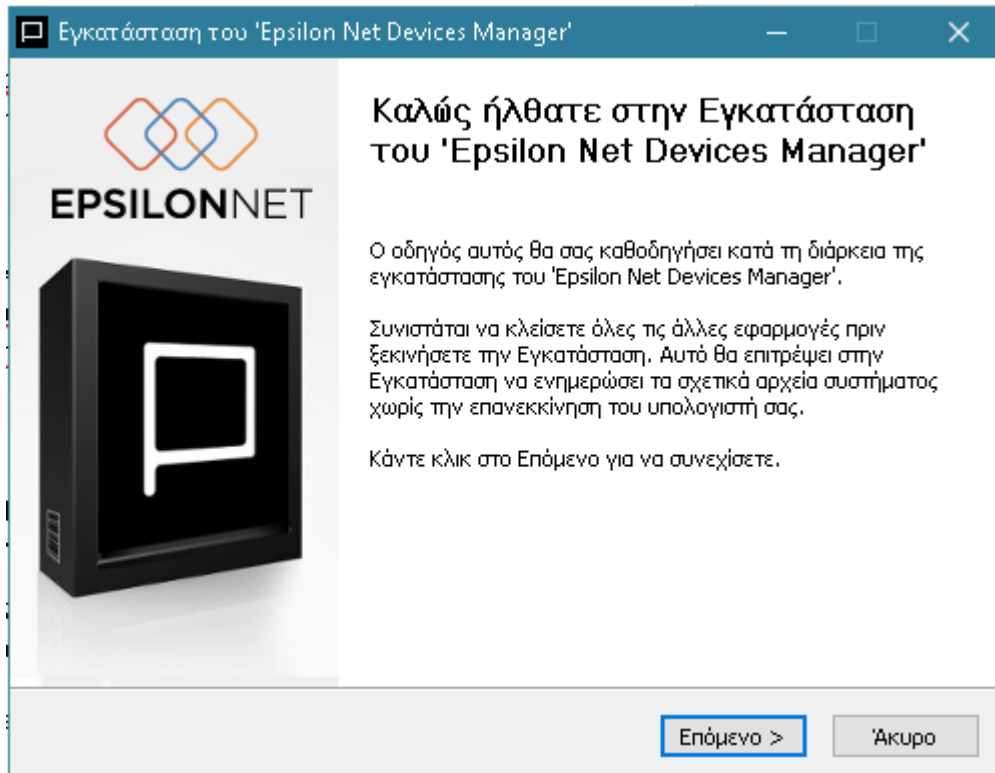

Επιλέγετε 'Επόμενο' και στην συνέχεια ορίζετε τον φάκελο εγκατάστασης.

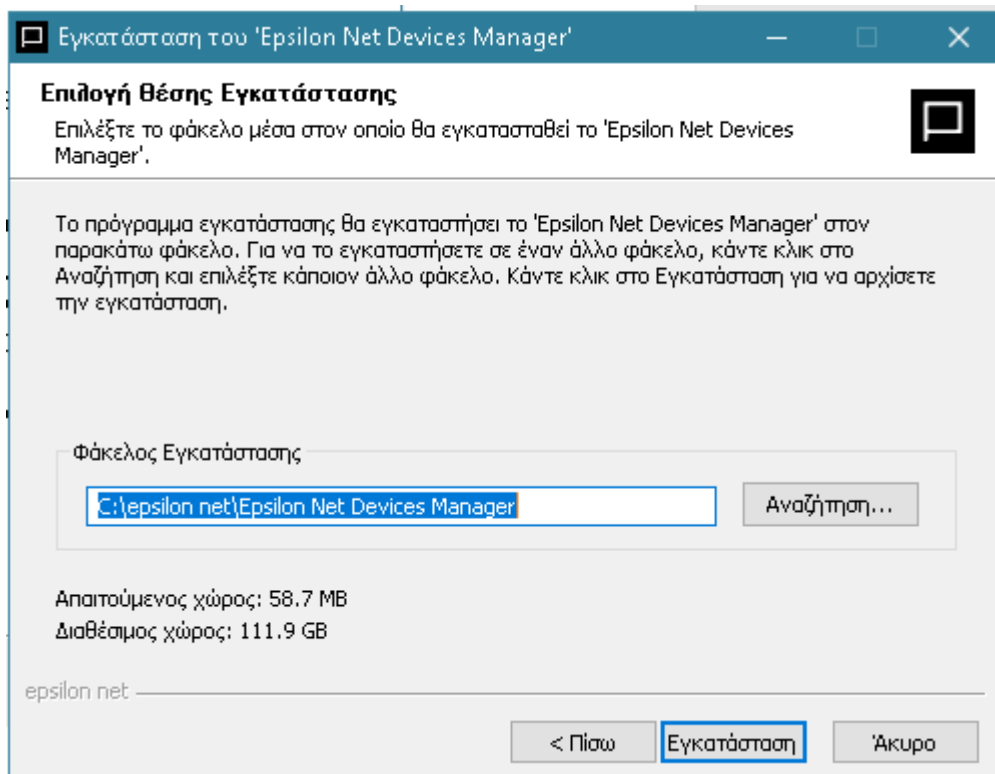

Επιλέγετε εγκατάσταση και μετά 'Τέλος'.



ΠΡΟΣΟΧΗ: Η εγκατάσταση δεν θα πρέπει να γίνει στον ίδιο φάκελο με αυτόν της εφαρμογής.

Μετά την εγκατάσταση, τρέχει αυτόματα το service EpsilonNet Devices Manager στα services του μηχανήματος.

Στο tab Settings, ορίζετε την ip και την port που ακούει ο device manager και επιλέγετε 'Save'

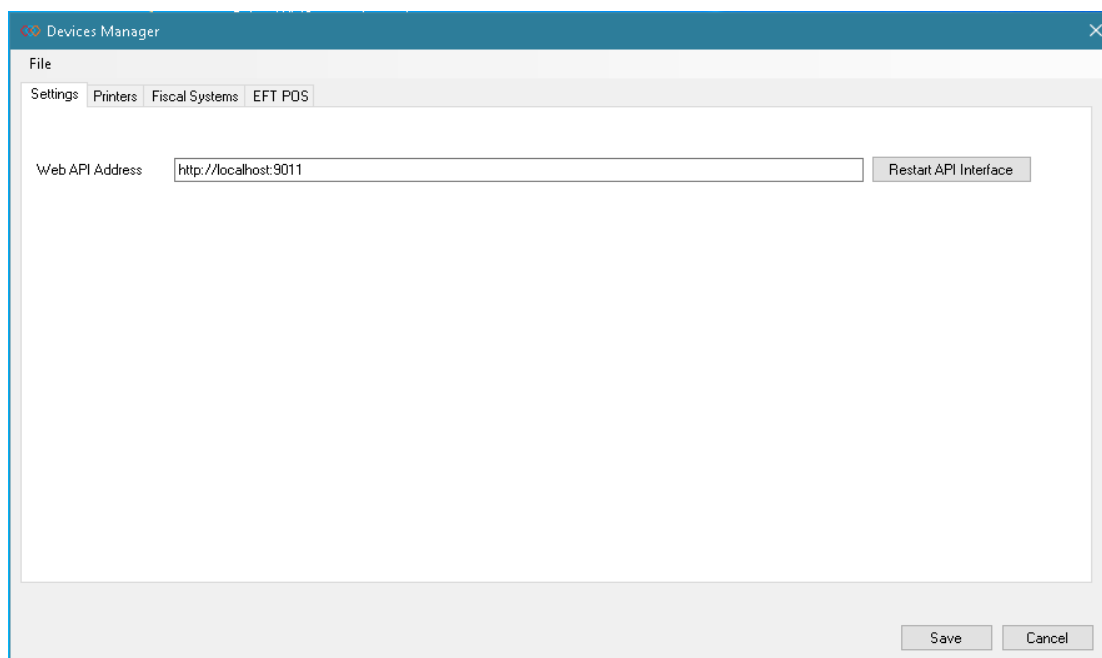

By default έχει ορισθεί η 9011, η οποία μπορεί να αλλαχθεί σε περίπτωση που η συγκεκριμένη είναι κατειλημμένη.

Στο tab 'Fiscal System' επιλέγετε το tab 'Fiscal Signature' και αντιστοιχίζετε το εκάστοτε Device (ΦΗΜΑΣ) με ένα κανάλι, όπως φαίνεται παρακάτω:

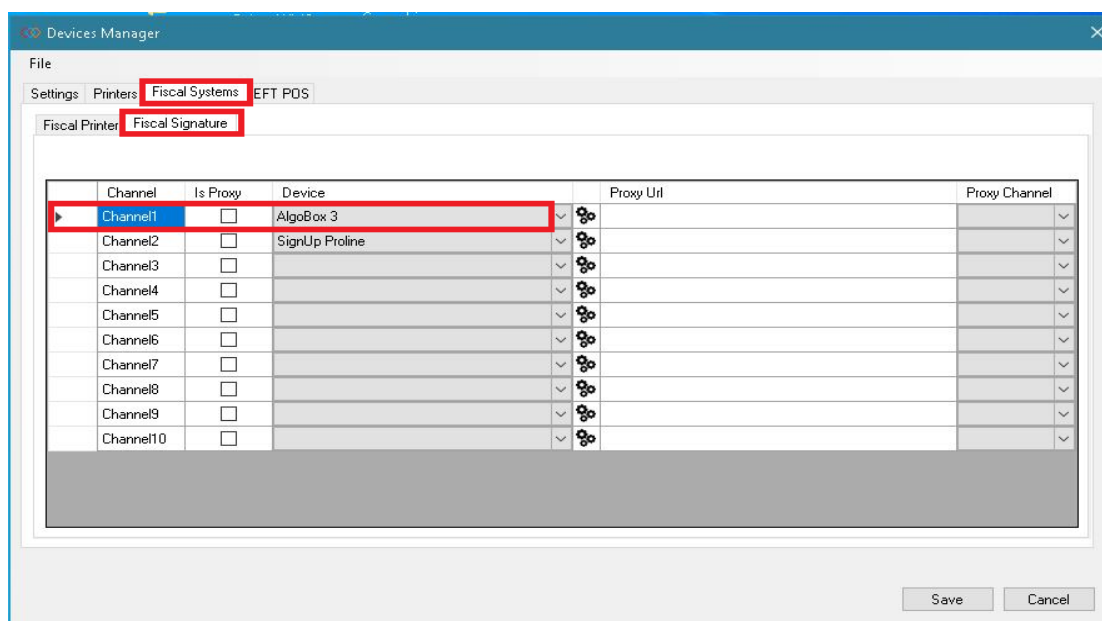

Στην συνέχεια επιλέγετε το εικονίδιο της παραμετροποίησης  και ανοίγει η οθόνη παραμετροποίησης του Φορολογικού.

Επιλέγοντας το tab General ανοίγει η παρακάτω οθόνη.

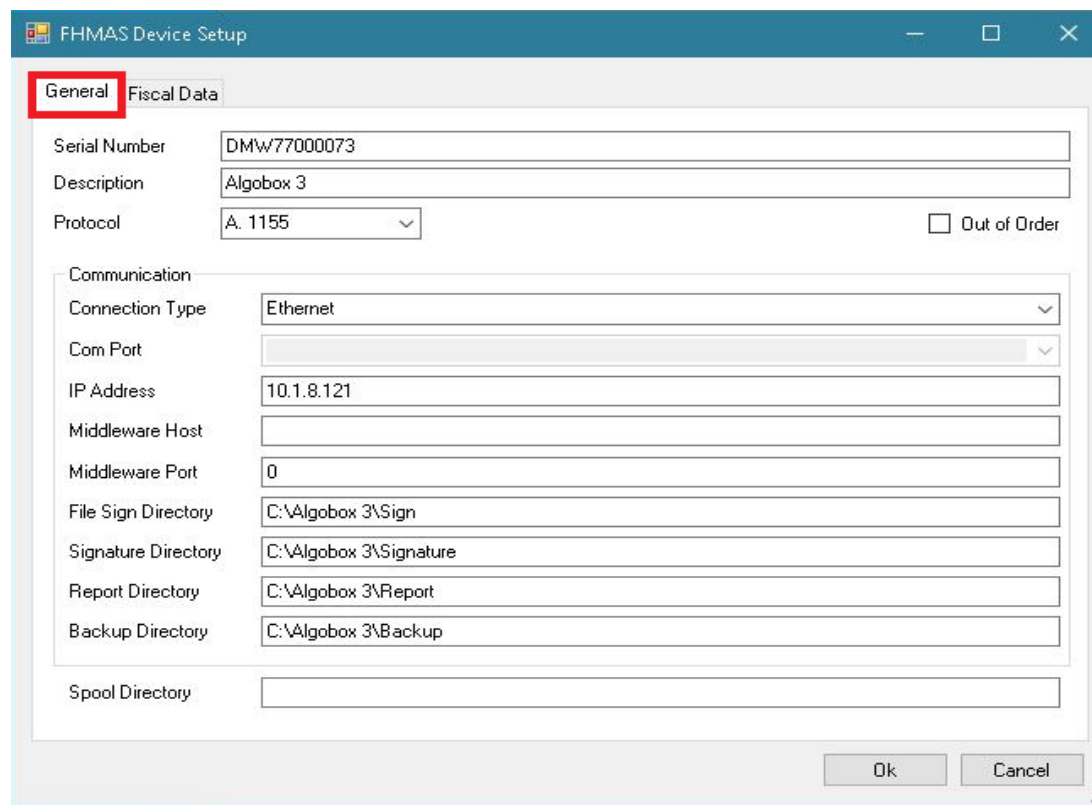

- **Serial Number:** Ο σειριακός αριθμός του φορολογικού μηχανισμού.
- **Description:** Η Περιγραφή του φορολογικού μηχανισμού, ορίζετε ένα όνομα.
- **Protocol:** Αναφέρεται στο πρωτόκολλο διασύνδεσης με τα POS.

Η A.1098 αφορά την επικοινωνία μεταξύ ΦΗΜΑΣ και POS, ενώ η A.1155 αφορά την διασύνδεση ERP-ΦΗΜΑΣ-POS.

- **Connection Type:** Αναφέρεται στον τρόπο σύνδεσης αν είναι μέσω ethernet ή serial.
- **Com Port:** Ενεργοποιείται αν έχει δηλωθεί τιμή Serial στο πεδίο Connection Type και αφορά την σειριακή που έχει συνδεθεί ο ΦΗΜΑΣ.
- **IP Address:** Αφορά την ip του Φορολογικού και ενεργοποιείται όταν το Connection Type έχει τιμή Ethernet (θα πρέπει να έχει δηλωθεί static ip στην συσκευή).

- **Middleware Host:** Αφορά το endpoint που ακούει ο driver του ΦΗΜΑΣ, ισχύει μόνο για τον Proline Signur. Στον Algobox III το πεδίο είναι κενό, ενώ για τον Proline Signur ορίζεται είτε σαν localhost είτε με την ip του ΦΗΜΑΣ.
- **Middleware port:** Αφορά την πόρτα που ακούει το endpoint του driver του Proline Signur. Default έχει τιμή 11180. Στον Algobox III έχει τιμή 0.
- **File Sign Directory:** Σε αυτό το σημείο δηλώνετε τον φάκελο που θα αποθηκεύει σε μορφή txt και json και αφορά τα αρχεία που στάλθηκαν από το Pylon στον Φορολογικό.
- **Signature Directory:** Σε αυτό το σημείο δηλώνετε τον φάκελο που θα αποθηκεύει ο φορολογικός σε μορφή txt, τα a, b, c, e, d και s αρχεία.
- **Report Directory:** Εδώ δηλώνετε τον φάκελο που θα αποθηκεύει το παραστατικό μαζί με την σήμανση σε μορφή ger. (Χρησιμοποιείται για την επανεκτύπωση των παραστατικών).
- **Backup Directory:** Σε αυτό το σημείο δηλώνετε τον backup φάκελο που θα αποθηκεύει ο φορολογικός σε μορφή txt, τα a, b, c, e, d και s αρχεία.

Ακολουθούν παραδείγματα παραμετροποίησης με demo Algobox III & Proline Signur.

The screenshot shows the 'FHMAS Device Setup' window with the 'General' tab selected. The configuration is as follows:

Field	Value
Serial Number	DMW77000073
Description	Algobox 3
Protocol	A. 1155
Out of Order	<input type="checkbox"/>
Communication	
Connection Type	Ethernet
Com Port	
IP Address	10.1.8.121
Middleware Host	
Middleware Port	0
File Sign Directory	C:\Algobox 3\Sign
Signature Directory	C:\Algobox 3\Signature
Report Directory	C:\Algobox 3\Report
Backup Directory	C:\Algobox 3\Backup
Spool Directory	

Buttons: Ok, Cancel



FHMAS Device Setup

General Fiscal Data

Serial Number: DMJ77000040

Description: Proline

Protocol: None Out of Order

Communication

Connection Type: Ethernet

Com Port:

IP Address: 10.1.8.95

Middleware Host: localhost

Middleware Port: 11180

File Sign Directory: C:\Proline\Sign

Signature Directory: C:\Proline\Signature

Report Directory: C:\Proline\Report

Backup Directory: C:\Proline\Backup

Spool Directory:

Ok Cancel

Προσοχή: Η διασύνδεση του Pylon με τον ΦΗΜΑΣ Proline Signur πραγματοποιείται μέσω middleware, οπότε θα πρέπει στο τερματικό που θα εγκατασταθεί ο Epsilon Net Device Manager να γίνει εγκατάσταση και του Signature Processor (έκδοση 3.2.1.2 ή μεταγενέστερη). Στο τέλος των οδηγιών υπάρχει συνοπτική περιγραφή της παραμετροποίησης που απαιτείται να γίνει στον Signature Processor.

3. Δημιουργία Συσκευής

Θα πρέπει να δημιουργηθεί στο Pylon η αντίστοιχη συσκευή, από **Οργάνωση** → **Υποδομή** → **Λοιπά** → **Παραμετροποίηση συσκευών**, επιλέγετε **Νέο**.

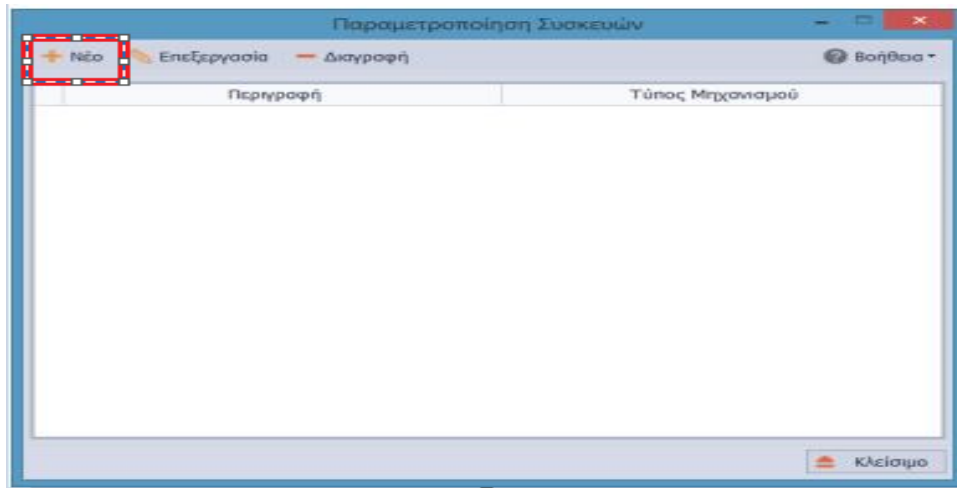

- Στο πεδίο "Τύπος Μηχανισμού" επιλέγετε Fiscal Sign
- Στο πεδίο "Μηχανισμός" επιλέγετε Device Manager Fiscal Sign (FiscalSign).
- Στο πεδίο "Όνομα" δηλώνετε το όνομα που περιγράφει την συσκευή και επιλέγετε παράμετροι.

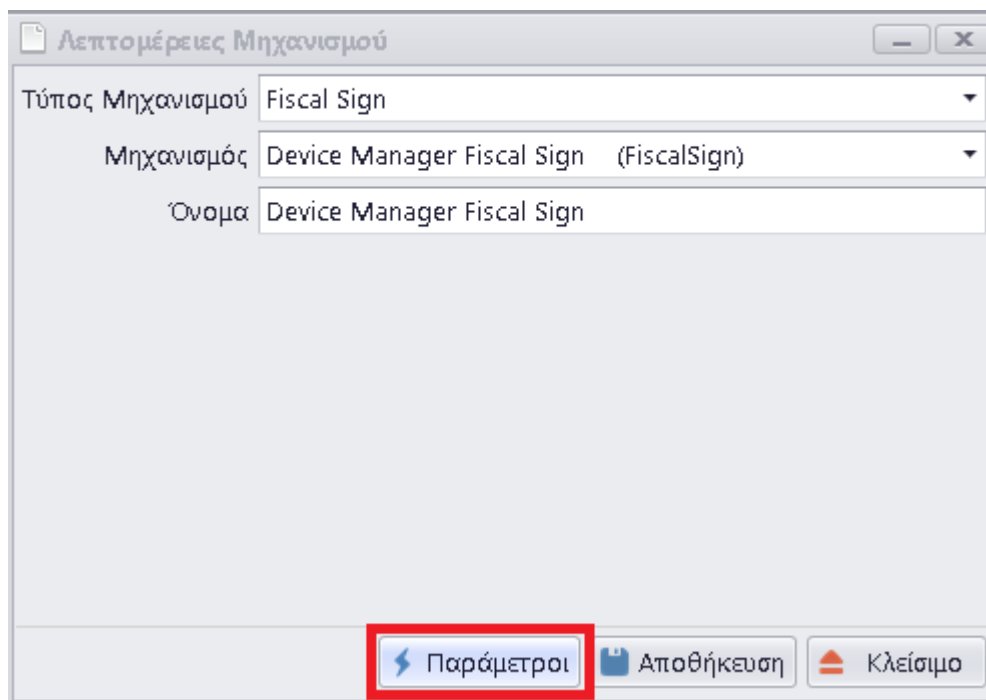

Παραμετροποίηση Φορολογικού Μηχανισμού

Περιγραφή Device Manager

Διεύθυνση IP http://localhost:9011

Slot 000

Αυθεντικοποίηση Όχι

Ping Timeout (ms)* 300

Device Response Timeout (sec) 60

Τοποθεσία Έδρα

Περιγραφή Μηδενικού Φ.Π.Α.

Αποθήκευση Κλείσιμο

- Στο πεδίο 'Περιγραφή' ορίζετε ένα όνομα
- Στο πεδίο Διεύθυνση ip ορίζετε το url του listener του Device manager και επιλέγετε αποθήκευση.

4. Τύπος Παραστατικού για ΓΓΠΣ

θα πρέπει στον Τύπο του παραστατικού το οποίο θα πάρει σήμανση από τον ΦΗΜΑΣ να έχει ορισθεί στο Tab: Λοιπές πληροφορίες, το πεδίο "Τύπος Παραστατικού Γ.Γ.Π.Σ.

Παραστατικό Πώληση... x Σειρά Παραστατικού... x **Τύπος Παραστατικού...** x

Κωδικός: 8000 Όνομα: Απόδειξη Λιανικής Πώλησης

Τίτλος Εκτύπωσης: Απόδειξη Λιανικής Πώλησης Αιτιολογία:

Ετικέτες: Εμπορική Επιχείρηση/Εντρυ/Λιανική

Γενικά | Τύποι Κίνησης | Λογιστική | Έλεγχος Αποθέματος/Πιστωτικός **Λοιπές Πληροφορίες** | Παράμετροι myData | Αναλυτική Περιγραφή | Πεδία Χρήστη

Έλεγχι

ΑΦΜ: Κανένα

Δ.Ο.Υ.: Κανένα

Πρόσθετες Χρεώσεις Παραστατικών

Προτεινόμενο: Από Τύπο Παραστατικού

Ομάδα: Τέλος Ταξινόμησης

Πρόγραμμα Επιβράβευσης

Τρόπος Ενθέρωσης: Ακολουθεί την Παραμετροποίηση

Δεσμεύσεις

Τύπος Δεσμεύσης: Κανένα

Μετασηματισμός

Ποσότητα: Ακολουθεί την Παραμετροποίηση

Αλλαγή Αποθήκης: Ακολουθεί την Παραμετροποίηση

Υπόλοπο

Λοιποί

Σκοπός Διακίνησης: Πώληση

Τρόπος Πλήρωσης: Επί Πιστώσει

Ενέργεια Αντιστοίχισης: Ακολουθεί την Παραμετροποίηση

Τύπος Παραστατικού Γ.Γ.Π.Σ.: ΑΠΟΔΕΙΞΗ ΛΙΑΝΙΚΗΣ ΠΩΛΗΣΗΣ (ΕΜΠΟΡΕ)

Ομάδα Χαρακτηριστικών Επισφών:

Lotify

Συμμετοχή:

Είδος Συναλλαγής:

Τύπος Παραστατικού:

5. Παραμετροποίηση Σειράς παραστατικών

Στην διαδρομή **Οργάνωση** → **Κινήσεις** → **Σειρά Παραστατικού** → **Πωλήσεις** επιλέγετε την σειρά του παραστατικού και στο Tab: **Φόρμες Εκτύπωσης** συμπληρώνετε τις σχετικές παραμέτρους.

Παραστατικό Πώληση... x **Σειρά Παραστατικού...** x Τύπος Παραστατικού... x

Κωδικός: ΑΠΜ Όνομα: Απόδειξη Λιανικής Πώλησης

Συντόμηση: ΑΠΜ Ακαριωτική Σειρά: Όχι A/A 20

Βασικά Στοιχεία

Τύπος Παραστατικού: Απόδειξη Λιανικής Πώλησης Σειρά Ακρίρωσης:

Σενάριο Παραστατικού: Σενάριο ενός ή μίας τεμ. Σειρά Είσοδου (ΤΕΣΤ (Εισπραξη Πελάτη (Από πώληση))

Υποκείμε: Σειρά Σύνθεσης:

Συμπεριφορά: Πρόσθετο1 | Πρόσθετο2 | Λιανική | Αριθμός Σειράς | Μετασηματισμοί | Δικαιώματα Πρόσθεσης: **Φόρμες Εκτύπωσης** | Έλεγχι | CRM | Πεδία Χρήστη

Προμήθειες Email | Προμήθειες SMS

Προτεινόμενη Φόρμα: **Αποσπλή Παραστατικού Πώλησης**

Αυτόματο Email: Όχι

CC:

Bcc:

Φορολογικό Σύστημα μόνο

Αυθεντικοποίηση: **Φορολογική Σήμανση**

Αποσπλή Χαρακτηρισμοί: Ακολουθεί την παραμετροποίηση της εταιρίας

Φορολογική Σήμανση: Device Manager Fiscal Sign Μηχανισμός:

Εκτυπωτής: **Κανάλι Channel 1**

Κάρτα Αλλαγής

Εκτύπωση Κάρτας Αλλαγής: Όχι Εκτυπωτής:

Διαρροπαγή

Αυτόματη Εκτύπωση: Ναι Εκτυπωτής:

Αυτόματη Εκτύπωση	Τύπος Εκτύπωσης	Φόρμα Εκτύπωσης	Αντιγραφή	Εκτυπωμένο	Αυτόματη Επιστροφή	Αυτοκαθαίρεται από τον Ρόλο
Επιβεβαιώνει Χρήστη	Προτεινόμενος Εκτυπωτής	Laser A4 Κάθετη (Ποσότητα & Αξία)#001	1	Ναι	<input checked="" type="checkbox"/> Όχι	<input checked="" type="checkbox"/> Όχι

- **‘Αυθεντικοποίηση’:** θα πρέπει να έχει τιμή ‘Φορολογική Σήμανση’.
- **‘Φορολογική Σήμανση’:** Θα πρέπει να ορισθεί ο μηχανισμός που έχει δημιουργηθεί από την παραμετροποίηση συσκευών.



- **‘Κανάλι’**: Το κανάλι που έχει συνδεθεί με τον ΦΗΜΑΣ στον Device Manager.
- **‘Φόρμα Εκτύπωσης’**: Θα πρέπει να ορισθεί η φόρμα εκτύπωσης.
- **‘Αντίγραφα’**: Θα πρέπει να ορισθεί το πλήθος των αντιγράφων
- **‘Εκτυπωμένο’**: Ορίζετε την τιμή Ναι εάν η συγκεκριμένη φόρμα εκτυπώνεται μέσα από το φορολογικό μηχανισμό και επομένως πρέπει αφού εκτυπωθεί να εμφανίζεται το παραστατικό ως εκτυπωμένο.
- **‘Λεκτικό Αντιγράφων’**: Επιλέγοντας τον φακό που βρίσκεται δεξιά στην κάθε γραμμή, ορίζετε το λεκτικό των αντιγράφων, τα οποία θα εμφανίζονται στο σημείο που έχει τοποθετηθεί το eCoryField κατά τη σχεδίαση της φόρμας.

6. Παραμετροποίηση Φόρμας Εκτύπωσης

Στην διαδρομή **Οργάνωση → Κινήσεις → Φόρμες Εκτύπωσης → Πωλήσεις**, επιλέγετε την φόρμα που θα εκτυπώνεται με σήμανση και εισάγετε στο footer της φόρμας δύο κενά text πεδία. Το ένα θα ονομαστεί eCoryField στις ιδιότητες του πεδίου και θα εμφανίζει το λεκτικό των αντιγράφων και το άλλο eSignatureField και θα εμφανίζει την συμβολοσειρά σήμανσης. Επίσης θα πρέπει να προστεθεί είτε στο header είτε στο footer ένα πεδίο barcode τύπου QR Code με ονομασία eSignatureQRField και το οποίο θα έχει τα παρακάτω χαρακτηριστικά:

1. **Autosize**: Τιμή False ώστε να μην υπάρχει αυξομείωση μεγέθους
2. **Showtext**: Τιμή False
3. **Height**: Η ελάχιστη τιμή θα πρέπει είναι 1.8 cm ή 18 mm. Μπορείτε να εφαρμόσετε μεγαλύτερο μέγεθος όχι όμως μικρότερο από το ελάχιστο
4. **Width**: Η ελάχιστη τιμή θα πρέπει είναι 1.8 cm ή 18 mm. Μπορείτε να εφαρμόσετε μεγαλύτερο μέγεθος όχι όμως μικρότερο από το ελάχιστο.



eCopyField

Properties

eCopyField TextObject

(Name)	eCopyField
AllowExpressions	True
Anchor	Top, Left
Angle	0
AutoShrink	None
AutoShrinkMinSize	0
AutoWidth	False
Bookmark	
> Border	(Border)
Brackets	[,]
BreakTo	
CanBreak	True
CanGrow	False
CanShrink	False
Clip	True
Cursor	Default
Dock	None
Duplicates	Show
Editable	False
EvenStyle	
EvenStylePriority	UseFill
Exportable	True
ExportableExpression	
> Fill	Solid

eSignatureField

Data

Properties

eSignatureField TextObject

(Name)	eSignatureField
AllowExpressions	True
Anchor	Top, Left
Angle	0
AutoShrink	None
AutoShrinkMinSize	0
AutoWidth	False
Bookmark	
> Border	(Border)
Brackets	[,]
BreakTo	
CanBreak	True
CanGrow	False
CanShrink	False
Clip	True
Cursor	Default
Dock	None
Duplicates	Show
Editable	False
EvenStyle	
EvenStylePriority	UseFill
Exportable	True
ExportableExpression	



eSignatureQRField

(Name)	eSignatureQRField
AllowExpressions	False
Anchor	Top, Left
Angle	0
AsBitmap	False
AutoSize	False
Barcode	QR Code
Bookmark	
Border	(Border)
Brackets	[,]
CanGrow	False
CanShrink	False
Cursor	Default
DataColumn	
Dock	None
EvenStyle	UseFill
EvenStylePriority	
Exportable	True
ExportableExpression	
Expression	
Fill	Solid
GrowToBottom	False
Height	2 cm
HideIfNoData	True
HorzAlign	Left
HoverStyle	
Hyperlink	(Hyperlink)
Left	5,75 cm

Συνοπτική περιγραφή παραμετροποίησης του Signature Processor

- Βοηθητικά → Καθορισμός Φορολογικών Μηχανισμών θα πρέπει να ορισθεί το ΑΦΜ του εκδότη.

Ημερομηνία	Z	α/α	Όνομα Αρχείου	Επείγες	Φ/Μ	Εκπ. Τύπος	Εκτυπωτής Εξόδου
17-07-2024	17	1	DMJ7700004024071700170		0	1	SVC



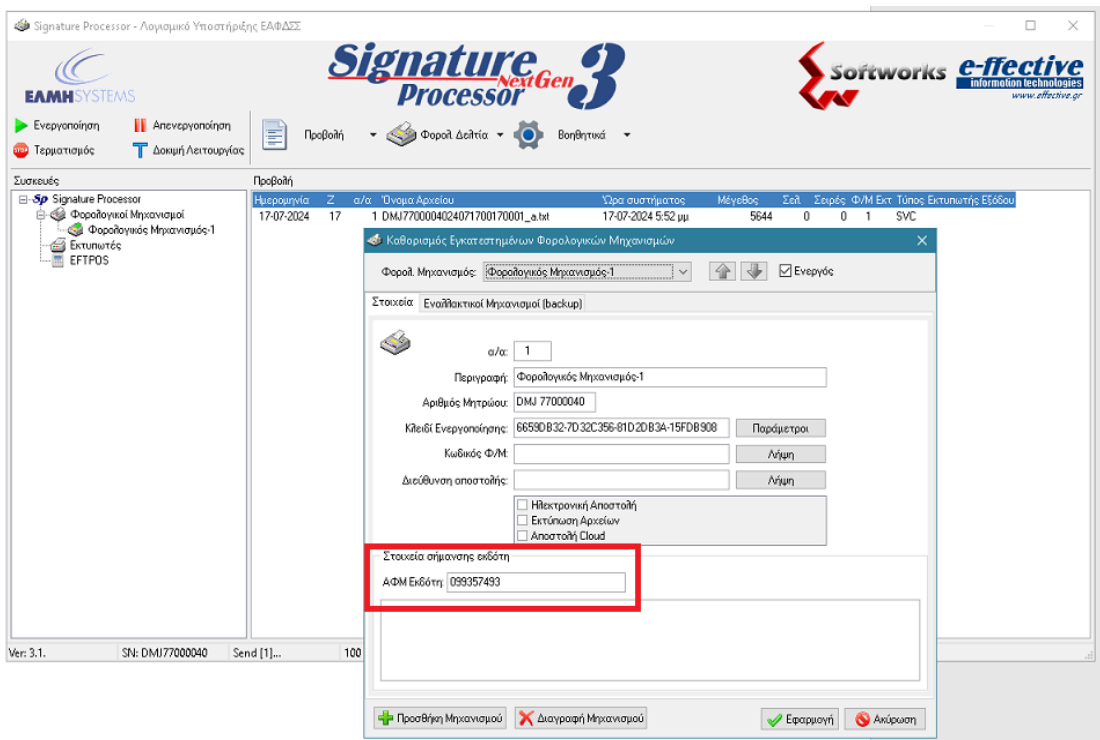

- Βοηθητικά → Καθορισμός Φορολογικών Πεδίων στο πεδίο διαχωριστής δεκαδικών πρέπει να είναι επιλεγμένη η τελεία.

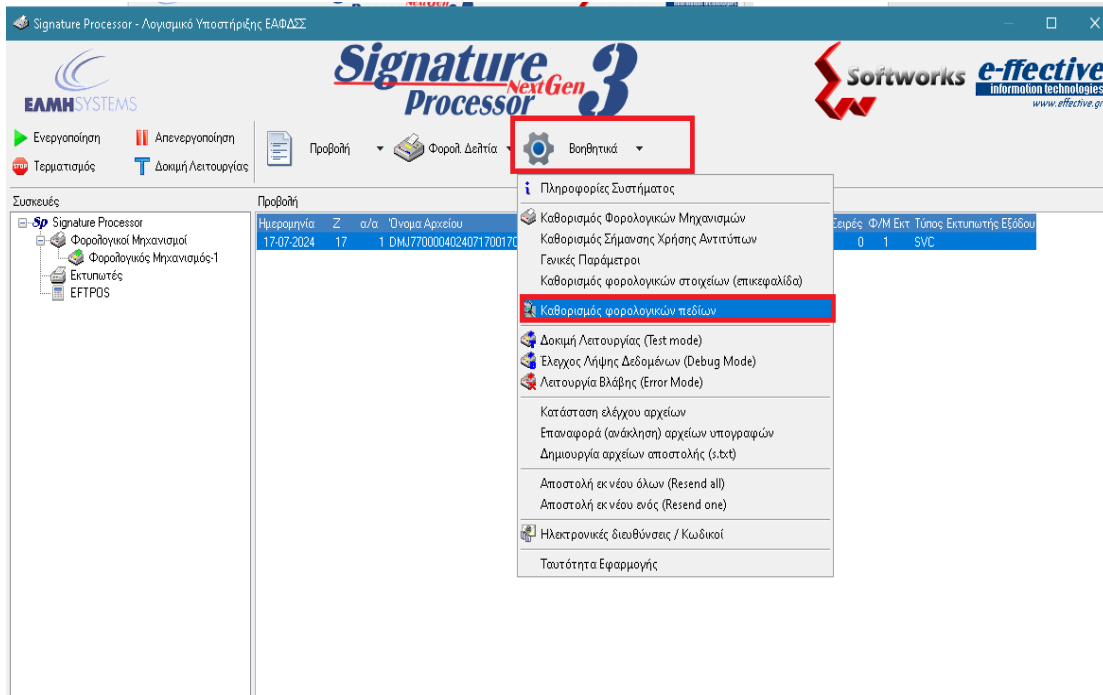

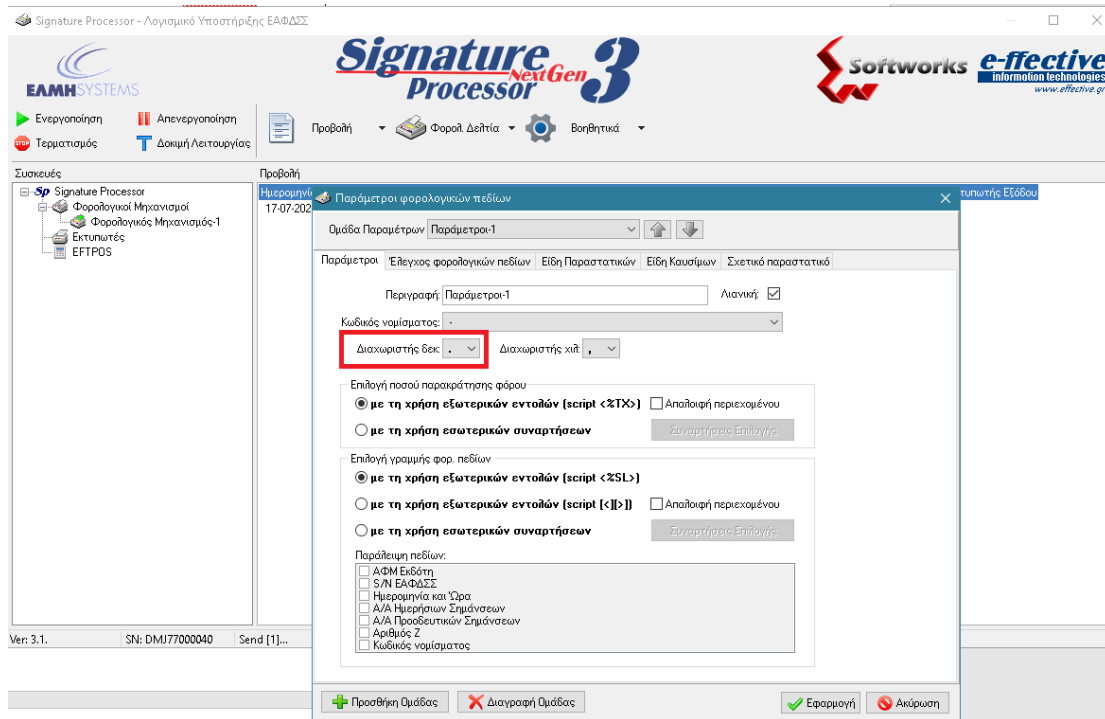

- Βοηθητικά → Καθορισμός Φορολογικών Πεδίων στο tab 'Είδη Παραστατικών' για τον κωδικό του 502 της ΓΓΠΣ που είναι για το αντίγραφο καθώς και για τον κωδικό 215 που είναι για τα ακυρωτικά θα πρέπει το πεδίο 'Έλεγχος ΑΦΜ' να έχει τιμή 'ΟΧΙ' και μετά να πατηθεί 'Εφαρμογή'.

Κωδ.	Περιγραφή	Περιγραφές	Έλεγχος ΑΦΜ
210	ΕΚΚΑΘΑΡΙΣΗ (ΙΜΕ)		Ναι
211	ΕΚΚΑΘΑΡΙΣΗ (Ασφαλιστικών επιχειρήσεων)		Ναι
212	ΕΚΚΑΘΑΡΙΣΗ (Κοινοπραξιών πλοίων)		Ναι
213	ΕΚΚΑΘΑΡΙΣΗ		Ναι
214	ΤΙΜΟΛΟΓΙΟ ΠΩΛΗΣΗΣ ΠΡΟΙΟΝΤΩΝ - ΔΕΛΤΙΟ ΑΠΟΣΤΟΛΗΣ		Ναι
215	ΕΙΔΙΚΟ ΑΚΥΡΩΤΙΚΟ ΣΤΟΙΧΕΙΟ		Όχι
217	ΒΙΒΛΙΟ ΣΤΑΘΜΕΥΣΗΣ (σχημάτων). ΑΠΩΔΕΙΞΗ ΠΑΡΟΧΗΣ ΥΠΗΡΕΣΙΩΝ		Ναι
218	ΒΙΒΛΙΟ ΣΤΑΘΜΕΥΣΗΣ. ΦΥΛΑΞΗΣ ΣΚΑΦΩΝ. ΑΠΩΔΕΙΞΗ ΠΑΡΟΧΗΣ ΥΠΗΡΕΣΙΩΝ		Ναι
219	ΒΙΒΛΙΟ ΕΡΓΩΝ. ΔΕΛΤΙΟ ΑΠΟΣΤΟΛΗΣ		Ναι
221	ΤΙΜΟΛΟΓΙΟ - ΔΕΛΤΙΟ ΑΠΟΣΤΟΛΗΣ		Ναι
222	ΤΙΜΟΛΟΓΙΟ ΠΩΛΗΣΗΣ (ΕΜΠΟΡΕΥΜΑΤΩΝ) - ΔΕΛΤΙΟ ΑΠΟΣΤΟΛΗΣ		Ναι
223	ΤΙΜΟΛΟΓΙΟ (Παροχής Υπηρεσιών). ΔΕΛΤΙΟ ΑΠΟΣΤΟΛΗΣ		Ναι
224	ΤΙΜΟΛΟΓΙΟ (Αγοράς από ιδιώτη). ΔΕΛΤΙΟ ΑΠΟΣΤΟΛΗΣ		Ναι
225	ΤΙΜΟΛΟΓΙΟ (Αγοράς αγροτικών προϊόντων). ΔΕΛΤΙΟ ΑΠΟΣΤΟΛΗΣ		Ναι
226	ΤΙΜΟΛΟΓΙΟ (Παροχή Υπηρεσιών). ΤΙΜΟΛΟΓΙΟ (Πώληση Αγαθών)		Ναι
227	ΤΙΜΟΛΟΓΙΟ (Παροχή Υπηρεσιών). ΤΙΜΟΛΟΓΙΟ (Πώληση Αγαθών). ΔΕΛ. ΑΠ.		Ναι
228	ΕΚΚΑΘΑΡΙΣΗ. ΔΕΛΤΙΟ ΑΠΟΣΤΟΛΗΣ		Ναι
229	ΔΕΛΤΙΟ ΠΟΣΟΤΙΚΗΣ ΠΑΡΑΛΑΒΗΣ. ΠΙΣΤΩΤΙΚΟ ΤΙΜΟΛΟΓΙΟ		Ναι
231	ΑΠΩΔΕΙΞΗ ΛΙΑΝΙΚΗΣ ΠΩΛΗΣΗΣ. ΔΕΛΤΙΟ ΑΠΟΣΤΟΛΗΣ		Ναι
232	ΑΠΩΔΕΙΞΗ ΠΑΡΟΧΗΣ ΥΠΗΡΕΣΙΩΝ. ΔΕΛΤΙΟ ΑΠΟΣΤΟΛΗΣ		Ναι



Παράμετροι φορολογικών πεδίων

Ομάδα Παραμέτρων: Παράμετροι-1

Παράμετροι | Έλεγχος φορολογικών πεδίων | Είδη Παραστατικών | Είδη Κασσίδων | Σχετικό παραστατικό

Αρχικές Ρυθμίσεις

Κωδ.	Περιγραφή	Περιγραφές	Έλεγχος ΑΦΜ
316	ΔΕΛΤΙΟ ΕΠΙΣΚΕΥΗΣ		Ναι
317	ΣΥΓΚΕΝΤΡΩΤΙΚΟ ΔΕΛΤΙΟ ΕΠΙΣΤΡΟΦΗΣ		Ναι
328	ΕΙΣΙΤΗΡΙΟ ΕΚΔΗΛΩΣΕΩΝ		Ναι
329	ΤΙΜΟΛΟΓΙΟ (Παροχ. Υπηρ.), ΤΙΜ. (Αγοράς Αγρ. Προϊόντων), ΔΕΛ. ΑΠΟΣΤ		Ναι
350	ΠΙΣΤΩΤΙΚΟ ΤΙΜΟΛΟΓΙΟ ΠΩΛΗΣΗΣ ΠΡΟΪΟΝΤΩΝ		Ναι
351	ΠΙΣΤΩΤΙΚΗ ΑΠΩΔΕΙΞΗ ΛΙΑΝΙΚΗΣ ΠΩΛΗΣΗΣ ΠΡΟΪΟΝΤΩΝ		Ναι
352	ΠΙΣΤΩΤΙΚΟ ΤΙΜΟΛΟΓΙΟ ΠΑΡΟΧΗΣ ΥΠΗΡΕΣΙΩΝ		Ναι
353	ΠΙΣΤΩΤΙΚΗ ΑΠΩΔΕΙΞΗ ΠΑΡΟΧΗΣ ΥΠΗΡΕΣΙΩΝ		Ναι
354	ΠΙΣΤΩΤΙΚΟ ΤΙΜΟΛΟΓΙΟ ΠΩΛΗΣΗΣ ΕΜΠΟΡΕΥΜΑΤΩΝ		Ναι
355	Πληρωμή με κάρτα στο ΕFTPOS ως προεπίπραξη για την έκδοση τιμολογίου		Ναι
356	Πληρωμή με κάρτα στο ΕFTPOS προφορτωμένης απόδειξης που έχει ήδη ε		Ναι
357	Εντολή resend-all		Ναι
358	Πληρωμή με κάρτα από συνδεδεμένο ΕFT- POS		Ναι
359	Διάφορες πληροφορίες		Ναι
500	ΔΙΑΦΟΡΑ ΒΙΒΛΙΑ		Ναι
501	ΛΟΙΠΑ ΣΤΟΚΕΙΑ		Ναι
502	ΑΝΤΙΤΥΠΟ		Όχι
503	ΛΟΙΠΑ ΣΤΟΚΕΙΑ ΜΗΔΕΝΙΚΗΣ ΑΞΙΑΣ		Ναι
750	ΑΠΩΔΟΚΗ ΤΙΜΟΛΟΓΙΟΥ		Ναι
751	ΑΠΩΔΟΚΗ ΠΙΣΤΩΤΙΚΟΥ ΤΙΜΟΛΟΓΙΟΥ		Ναι

