

ΕΝΝΟΙΕΣ ΕΙΔΩΝ



Διαχείριση Ειδών Σετ-Κιτ & Υπολογισμός Τιμών Κόστους

Version: 4.0

4/10/2023



Περιεχόμενα

Εισαγωγή	3
Παραμετροποίηση	3
Παραμετροποίηση Προδιαγραφής Σετ - Κιτ	3
Καταχώρηση Προδιαγραφής Σετ - Κιτ.....	4
Καταχώρηση Προδιαγραφής Σετ – Κιτ με Χαρακτηριστικά Αποθέματος.....	5
Παραμετροποίηση Εμπορικών Παραστατικών (Πωλήσεις)	7
Σενάρια Κοστολόγησης Ειδών Σετ με Υπηρεσίες	9
Εκτέλεση - Λειτουργία	11
Δημιουργία Είδους Σετ.....	11
Δημιουργία Είδους Κιτ	13
Διακίνηση Είδους Σετ – Κιτ σε Παραστατικό Πώλησης	14
Υπολογισμός Τιμών Κόστους Σετ	16
Αποτέλεσμα	17
Browse Οθόνη Παραστατικών	17
Αναφορές	19
Διάθεση	20





Εισαγωγή

Στο παρόν κείμενο περιγράφεται η λειτουργικότητα και η διαχείριση των ειδών αποθήκης που είναι χαρακτηρισμένα είτε ως Σετ είτε ως Κιτ. Η διαχείριση Set καλύπτει τις ανάγκες επιχειρήσεων που θέλουν να δημιουργήσουν ένα νέο προϊόν από την ανάλωση κάποιων άλλων ειδών. Το προϊόν που προκύπτει διαμορφώνει αξία κόστους από τις αξίες των ειδών που αναλώνονται μέσα από την διαδικασία κοστολόγησης.

Το Kit δεν αποτελεί πραγματικό είδος στην αποθήκη –και για αυτό δεν παρακολουθείται ως απόθεμα-αλλά χρησιμοποιείται μόνο για την συλλογή ειδών αποθήκης που θα χρησιμοποιηθούν ως group ειδών στην τιμολόγηση.

Μέσα από τις οδηγίες που θα αναλυθούν στην συνέχεια, ο κάθε χρήστης θα πρέπει να είναι σε θέση να διαχειριστεί τα είδη που χαρακτηρίζονται ως Σετ – Κιτ μέσα από τα εμπορικά παραστατικά αλλά και να κατανοήσει πλήρως την σχέση που υπάρχει ανάμεσα στο συντιθέμενο είδος ή είδος Κιτ και στα είδη που τα αποτελούν.

Τελικός στόχος είναι μέσα από την ανάλυση της λειτουργικότητας να υπάρξει η σωστή υλοποίηση σε εγκαταστάσεις πελατών με ανάλογες ανάγκες παρακολούθησης ειδών καθώς επίσης να δοθεί η άριστη εκπαίδευση στον τελικό χρήστη.

Παραμετροποίηση

Στην ενότητα αυτή θα δείτε τα σημεία παραμετροποίησης που αφορούν τα είδη Σετ – Κιτ τόσο στο κύκλωμα της εμπορικής διαχείρισης όσο και στην αποθήκη αναφορικά με την διαδικασία κοστολόγησης.

Παραμετροποίηση Προδιαγραφής Σετ - Κιτ

Για να επιλέξετε την μορφή κωδικών των προδιαγραφών καθώς και την προδιαγραφή του UI Control, ακολουθείτε στο μενού την διαδρομή **Οργάνωση → Εμπορικό → Αποθήκη → Παραμετροποίηση Προδιαγραφών Σετ-Κιτ** και στο πεδίο “Παραμετροποίηση Κωδικού Προδιαγραφών Σετ – Κιτ” επιλέγετε την μορφή που θέλετε να έχει ο κωδικός της προδιαγραφής. Τις διάφορες μορφές αυτόματης κωδικοποίησης που εμφανίζονται στην λίστα θα πρέπει να τις έχετε ήδη δημιουργήσει. Για την διαδικασία αυτή θα πρέπει να επιλέξετε **Ενέργεια → Παραμετροποίηση Κωδικού Προδιαγραφών Σετ Κιτ**. Σε περίπτωση που δεν επιθυμείτε ο κωδικός να δίνεται αυτόματα αλλά να είναι δοτός από τον χρήστη απλά αφήνετε κενό το αντίστοιχο πεδίο.



Στο πεδίο “Προδιαγραφή UI Control” επιλέγετε μια από τις παρακάτω τιμές:

- *Edit Lookup*: Το Specifications UI Control θα είναι Edit Lookup.
- *Master Lookup*: Το Specifications UI Control θα είναι master Lookup

Καταχώρηση Προδιαγραφής Σετ - Κιτ

Για να μπορέσετε να διαχειριστείτε τα είδη Σετ – Κιτ στο κύκλωμα της εμπορικής διαχείρισης πρέπει να παραμετροποιήσετε την προδιαγραφή για καθένα από αυτά. Ακολουθείτε στο μενού την διαδρομή **Αποθήκη → Είδη/Υπηρεσίες Λοιπά → Προδιαγραφές Σετ-Κιτ** όπου ορίζετε για το είδος που επιλέγετε, τα συστατικά (*υλικά*) από τα οποία θα αποτελείται το Σετ - Κιτ. Μεταξύ των πληροφοριών που εισάγετε είναι και η μονάδα μέτρησης που εφαρμόζεται και η ποσότητα της σύνθεσης. Σε περίπτωση που το είδος παρακολουθείται σε Χαρακτηριστικά Αποθέματος ορίζετε τα χαρακτηριστικά καθώς και την ποσότητα του κάθε συστατικού που χρησιμοποιείται. Επιπλέον, εάν η προδιαγραφή αφορά είδος Κιτ και έχετε επιλέξει κατά την δημιουργία του ότι ο υπολογισμός αξίας κατά την δημιουργία του παραστατικού πώλησης θα γίνεται από την τιμή τιμοκαταλόγου του είδους Κιτ, τότε μπορείτε στο πεδίο “Συντελεστής Μερισμού” να ορίσετε τον συντελεστή βάσει του οποίου θα μεριστεί η τιμή στα επιμέρους είδη. Έχετε την δυνατότητα σύνθεσης και ανάλωσης είδους σετ μέχρι 5 διαστάσεις. Σε αυτήν την περίπτωση στο πεδίο “Προδιαγραφή Σετ-Κιτ” θα επιλέγετε κάθε φορά την προδιαγραφή στην οποία αναφέρεται το είδος (υλικό) που έχετε εισάγει στην εγγραφή. Τέλος, έχετε την δυνατότητα να ορίσετε μια συγκεκριμένη προδιαγραφή ως προτεινόμενη στην καρτέλα του είδους και για να το επιτύχετε αυτό θα πρέπει μετά την καταχώρηση της προδιαγραφής να επιλέξετε **Ενέργειες → Ορισμός σαν Προτεινόμενη Σύνθεση Είδους**.

Είδος Υλικό			Χαρακτηριστικά Αποθέματος			Ποσότητα Σετ : Ποσότητα Υλικού		Χα	
Κωδικός	Όνομα	Προδιαγραφή Σετ Κιτ	1η	2η	3η	1η Ποσότητα	Μ.Μ.	Τιμή	Εκπτ
ΕΙΔΗ-00000116	Φύλλο Κρούστας					1,00	τεμ		
ΕΙΔΗ-00000117	Ανθότυρο					0,050	κιλ		
ΕΙΔΗ-00000119	Τυρί Φέτα ΠΟΠ					0,020	κιλ		
ΕΙΔΗ-00000118	Λάδι					0,010	κιλ		

Καταχώρηση Προδιαγραφής Σετ – Κιτ με Χαρακτηριστικά Αποθέματος

Η λειτουργικότητα αυτή δίνει την δυνατότητα να οριστεί στο παραγόμενο είδος σετ/κιτ ο συνδυασμός των ειδικών χαρακτηριστικών που θα αφορά η ανάλωση των α' υλών.

Αρχικά, στο είδος σετ θα πρέπει να οριστούν τα χαρακτηριστικά στο tab: Ειδικό Στοιχείο.

Κωδικός: EIDH-0000071 Όνομα: Είδος set
Οικογένεια Ειδών: Διεταιρικός Κωδικός: 001-0000071

Βασικά Στοιχεία Μονάδες Μέτρησης **Ειδικό Στοιχείο** Λογιστική Πολιτική Τιμολόγησης Εναλλακτικοί Κωδικοί Σχετιζόμενα Είδη Πρόσθετα/1

Ποιοτικά Χαρακτηριστικά
Ομάδα Χαρακτηριστικών: Συμμετέχει Στα Κυκλώματα:

Παρτίδα
Χρήση: Όχι Κόστος: Όχι
Ανάλωση: S/N: Χρήση: Όχι
Σειρά Ανάλωσης: Ανάλωση: Σειρά Ανάλωσης: Μορφοποίηση Κωδικού: Μορφοποίηση Κωδικού:
Τύπος Διάρκειας Ζωής: Κανένα Διάρκεια Ζωής: Διάρκεια Ζωής:

Χαρακτηριστικά
1η: Μεγέθη
2η: Χρώματα
3η: Ειδικές Τιμές Πωλήσεων: Κανένα
Ειδικές Τιμές Αγορών: Κανένα

Επιλογή Χαρ/κών Αποθέματος

Σχετικά με την παραμετροποίηση της Προδιαγραφής του Σετ Κιτ από μενού **Αποθήκη** → **Είδη/ Υπηρεσίες Λοιπά** → **Προδιαγραφές Σετ Κιτ**, στο tab: Υλικά ορίζετε τα υλικά του σετ/κιτ, ανεξαρτήτου συνδυασμού ειδικών χαρακτηριστικών.

Είδη [1] x Προδιαγραφές Σετ Κιτ x

Κωδικός: 00005 Όνομα: Προδιαγραφή set
Είδος: Είδος set Εφαρμόζεται σε: 1η Μονάδα Μέτρησης Ποσότητα: 1 pc
Κωδικός Ειδούς: EIDH-0000071 Διεταιρικός Κωδικός: ****-????????

Υλικά Inventory Attributes Specifications

Είδος Υλικό		Χαρακτηριστικά Αποθέματος			Ποσότητα Σετ - Ποσότητα Υλικού		Χονδρική			Λισακή		
Κωδικός	Όνομα	1η	2η	3η	1η Ποσότητα	M.M.	Τιμή	Εκπτώση(%)	Εκπτώση	Τιμή	Εκπτώση(%)	Εκπτώση
EIDH-0000072	υλικό α'				5	pc						

Στο tab: Inventory Attributes Specifications, δημιουργείτε τους επιθυμητούς συνδυασμούς των χαρακτηριστικών αποθέματος καθώς και τα υλικά, δηλαδή, την ποσότητα της α' ύλης που θα αναλωθεί για την δημιουργία του συγκεκριμένου συνδυασμού.



Είδη [L] x Προδιαγραφές Σετ Κιτ x

Κωδικός 00005 Όνομα Προδιαγραφή set

Είδος Είδος set Εφαρμόζεται σε 1η Μονάδα Μέτρησης

Κωδικός Είδους ΕΙΔΗ-00000071

Υλικά Inventory Attributes Specifications

Περιγραφή Συνδυασμός α'

Χαρακτηριστικά Αποθέματος Υλικά

Χρώματα

Μεγέθη	red	green	blue	purple	black
small	✔ Ναι				
medium		✘ Σε χρήση			
Large					

Είδη [L] x Προδιαγραφές Σετ Κιτ x

Κωδικός 00005 Όνομα Προδιαγραφή set

Είδος Είδος set Εφαρμόζεται σε 1η Μονάδα Μέτρησης Ποσότητα 1

Κωδικός Είδους ΕΙΔΗ-00000071 Διεταιρικός Κωδικός ****-????????

Υλικά Inventory Attributes Specifications

Περιγραφή Συνδυασμός α' Ποσότητα 1

Χαρακτηριστικά Αποθέματος Υλικά

Είδος Υλικού		Προδιαγραφή Σετ Κιτ	Χαρακτηριστικά Αποθέματος			Ποσότητα Σετ : Ποσότητα Υλικού		Χονδρική		
Κωδικός	Όνομα		1η	2η	3η	1η Ποσότητα	M.M.	Τιμή	Εκπτώση(%)	Εκπ
ΕΙΔΗ-00000072	υλικό α'					5	pc			

Δηλαδή, στο παραστατικό της σύνθεσης θα αναλωθούν εκείνες οι ποσότητες της α' ύλης που καθορίζονται στο tab: Υλικά του tab: Inventory Attributes Specifications.

Σε περίπτωση που δεν βρεθεί συνδυασμός χαρακτηριστικών αποθέματος από Inventory Attributes Specifications, θα αναλωθούν οι ποσότητες του βασικού α' υλικού που έχει δηλωθεί στο tab: Υλικά.

Είδη [L] x Προδιαγραφές Σετ Κιτ x

Κωδικός 00005 Όνομα Προδιαγραφή set

Είδος Είδος set Εφαρμόζεται σε 1η Μονάδα Μέτρησης Ποσότητα 1

Κωδικός Είδους ΕΙΔΗ-00000071 Διεταιρικός Κωδικός ****-????????

Υλικά Inventory Attributes Specifications

Είδος Υλικού		Προδιαγραφή Σετ Κιτ	Χαρακτηριστικά Αποθέματος			Ποσότητα Σετ : Ποσότητα Υλικού		Χονδρική			Λιανική		
Κωδικός	Όνομα		1η	2η	3η	1η Ποσότητα	M.M.	Τιμή	Εκπτώση(%)	Εκπτώση	Τιμή	Εκπτώση(%)	Εκπ
ΕΙΔΗ-00000072	υλικό α'					5	pc						

Στην καρτέλα του είδους και στο πεδίο "Τύπος" με την επιλογή του πεδίου επεξεργασίας συμπληρώνετε προαιρετικά την προδιαγραφή στο πεδίο "Προτεινόμενη Προδιαγραφή Σετ Κιτ". Επίσης συμπληρώνετε και την ανάλωση.



Παραμετροποίηση Εμπορικών Παραστατικών (Πωλήσεις)

Για να παραμετροποιήσετε και κατά συνέπεια να ενεργοποιήσετε την αυτόματη δημιουργία παραστατικών σύνθεσης - αποσύνθεσης στα παραστατικά πωλήσεων, ακολουθείτε στο μενού την διαδρομή **Οργάνωση → Κινήσεις → Σειρές Παραστατικών → Πωλήσεις**, επιλέγετε την σειρά παραστατικού που θέλετε και στα Βασικά Στοιχεία στο πεδίο “Σειρά Σύνθεσης” διαλέγετε αντίστοιχα την επιθυμητή σειρά κίνησης με την οποία θα δημιουργηθούν αυτόματα τα παραστατικά συνθέσεων ή και αποσυνθέσεων - εάν πρόκειται για πιστωτικό επιστροφής- κατά την δημιουργία εμπορικού παραστατικού. Επισημαίνεται ότι η συγκεκριμένη λειτουργικότητα αξιοποιείται εφόσον ο τρόπος ανάλωσης που έχει οριστεί κατά την δημιουργία του συντιθέμενου κωδικού είδους γίνεται είτε Από Συνολική Ποσότητα Σύνθεσης είτε Από Υπολειπόμενη Ποσότητα Σύνθεσης, [βλέπε Δημιουργία Είδους Σετ](#).



Σενάρια Κοστολόγησης Ειδών Σετ

Για να μπορέσετε να εκτελέσετε την διαδικασία υπολογισμού κόστους σετ πρέπει πρώτα να παραμετροποιήσετε το Σενάριο στο οποίο αφορά ο εκάστοτε υπολογισμός ή αλλιώς να προσδιορίσετε εκείνες τις σειρές παραστατικών με τις οποίες έχουν δημιουργηθεί τα συντιθέμενα είδη στην αποθήκη. Τονίζεται ότι τα παραστατικά σύνθεσης ενημερώνουν τους αθροιστές των ειδών μόνο ποσοτικά. Για την ενέργεια αυτή, ακολουθείτε στο μενού την διαδρομή **Αποθήκη → Για Προχωρημένους → Σενάρια Κοστολόγησης Σετ**. Στην “Σειρά Παραστατικού” (1) δηλώνουμε την σειρά της κοστολόγησης και στην “Σειρά Παραστατικού” (2) δηλώνουμε τις σειρές που θα συμμετέχουν στο σενάριο κοστολόγησης.

Για να αποθηκευτεί το σενάριο, πρέπει με τον ίδιο τρόπο να συμπληρώσετε και τις επιλογές για την αποσύνθεση (tab: Αποσύνθεση).

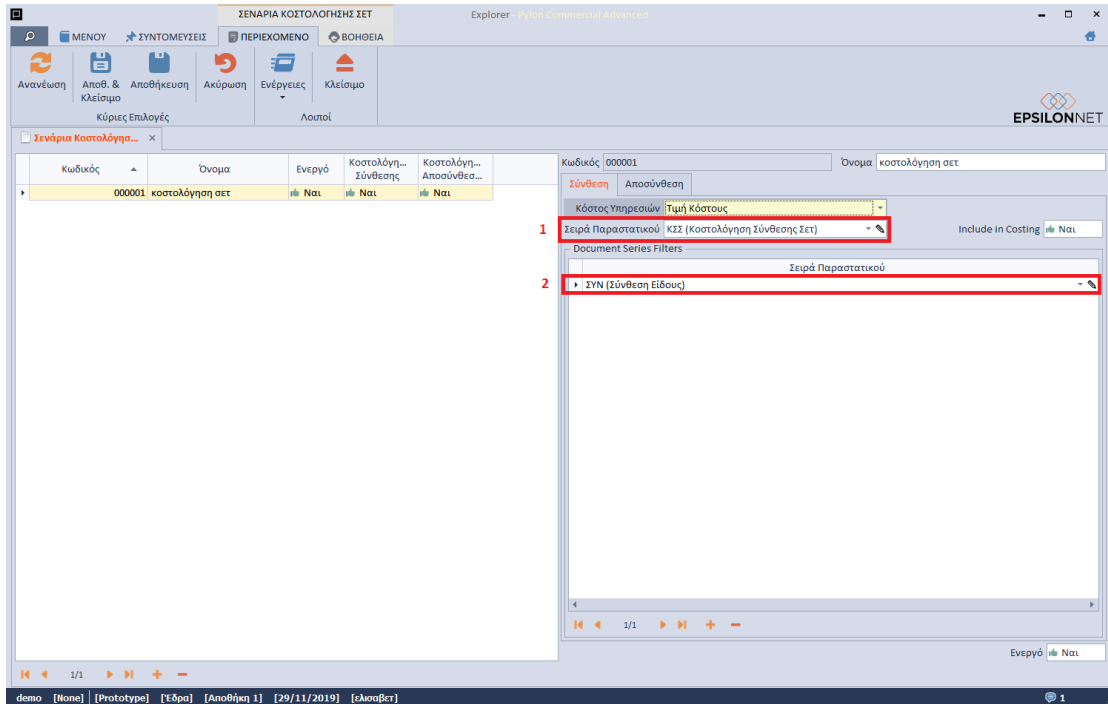

Σενάρια Κοστολόγησης Ειδών Σετ με Υπηρεσίες

Για να μπορέσετε να εκτελέσετε την διαδικασία υπολογισμού Τιμών Κόστους Σετ με Υπηρεσίες θα χρειαστεί αρχικά να παραμετροποιήσετε τα παραστατικά Σύνθεσης και Κοστολόγησης Σύνθεσης να δέχονται υπηρεσίες. Επίσης, στα παραστατικά Αγοράς ο Τύπος Κίνησης Υπηρεσίας να ενημερώνει ποσότητα.

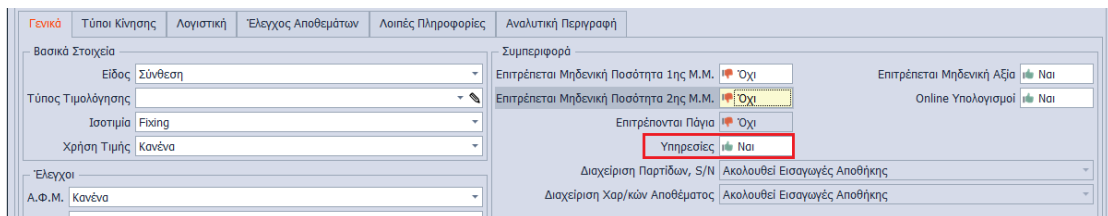

Τύποι Παραστατικού Αγοράς × *Τύποι Κίνησης Υπηρε... ×

Κωδικός	Όνομα	Ενεργό
6100	Υπηρεσία Αγορών Αξια	Ναι
7300	Πωλήσεις Αξια	Ναι
7301	Πωλήσεις Ποσότητα & Αξια (αύξ...	Ναι
7390	Πωλήσεις Επιστροφές Αξίες	Ναι
7391	Πωλήσεις Επιστροφές Ποσότητα ...	Ναι
9500	Hospitality-Υπηρεσίες	Ναι
9501	Hospitality-Επιστροφή Υπηρεσιών	Ναι
9502	Hospitality-Υπηρεσίες Αυτοπαράδ...	Ναι

Κωδικός: 6100 Όνομα: Υπ

Αιτιολογία:

Βασικοί Αθροιστές | Λογιστική | Οριζόμενοι Αθροιστές Χρήστη

Εισαγωγές

Ποσότητα Εισαγωγών: Κανένα

Ποσότητα Λοιπών Εισαγωγών: Κανένα

Αξια Εισαγωγών: Κανένα

Αξια Λοιπών Εισαγωγών: Κανένα

Αγορές

Ποσότητα Αγορών: Κανένα

Ποσότητα Εκκρεμών Παραγγελιών: Κανένα

Ποσ. Εκκρ. Παραγγελιών Αποθήκης: Κανένα

Τιμολογημένη Ποσ.: Αυξάνει

Αξια Αγορών: Αυξάνει

Τέλος, στην προδιαγραφή του Σετ πρέπει να συμμετέχει η υπηρεσίας ως υλικό.

Προδιαγραφές Σετ Κιτ ×

Κωδικός: ΣΥΝΘ-0000015 Όνομα: Α

Είδος: Είδος για κοστολόγηση σετ Εφαρμόζεται σε: 1η Μονάδα Μέτρησης Ποσότητα: 1,00 τεμ

Κωδικός Είδους: ΕΙΔΗ-00000120 Διατηρικός Κωδικός: 001-00000018

Υλικά

Κωδικός	Όνομα	Προδιαγραφή Σετ Κιτ	Χαρακτηριστικά Αποθέματος			Ποσότητα Σετ : Ποσότητα Υλικού		Χονδρική	
			1η	2η	3η	1η Ποσότητα	M.M.	Τιμή	Εκπτώση(%)
ΕΙΔΗ-00000121	Είδος Α για σετ					1,00	τεμ		
ΕΙΔΗ-00000122	Είδος Β για σετ					1,00	τεμ		
ΥΠΗΡ-000000...	Συσκευασία σετ					1,00	τεμ		

Στα Σενάρια Κοστολόγησης Σετ, ανάλογα από που θέλετε να ενημερώνεται η τιμή της υπηρεσίας, δύναται η δυνατότητα επιλογής των παρακάτω πέντε τύπων:

- **Τιμή Κόστους:** Από την Τιμή Κόστους της υπηρεσίας.
- **Τιμής Παραστατικού:** Από την Τιμή της υπηρεσίας στο Παραστατικό της Σύθεσης.
- **Τιμή Αγοράς Υπηρεσίας:** Από την Τιμή Αγοράς της υπηρεσίας στην πολιτική τιμολόγησης της κάρτας της υπηρεσίας.
- **Τιμή Κόστους / Τιμή Παραστατικού:** Πρώτα από την Τιμή Κόστους της υπηρεσίας και αν δεν βρεθεί τιμή από την Τιμή Παραστατικού.
- **Τιμή Κόστους / Τιμή Αγοράς Υπηρεσίας:** Πρώτα από την Τιμή Κόστους της υπηρεσίας και αν δεν βρεθεί τιμή από την Τιμή Αγοράς.



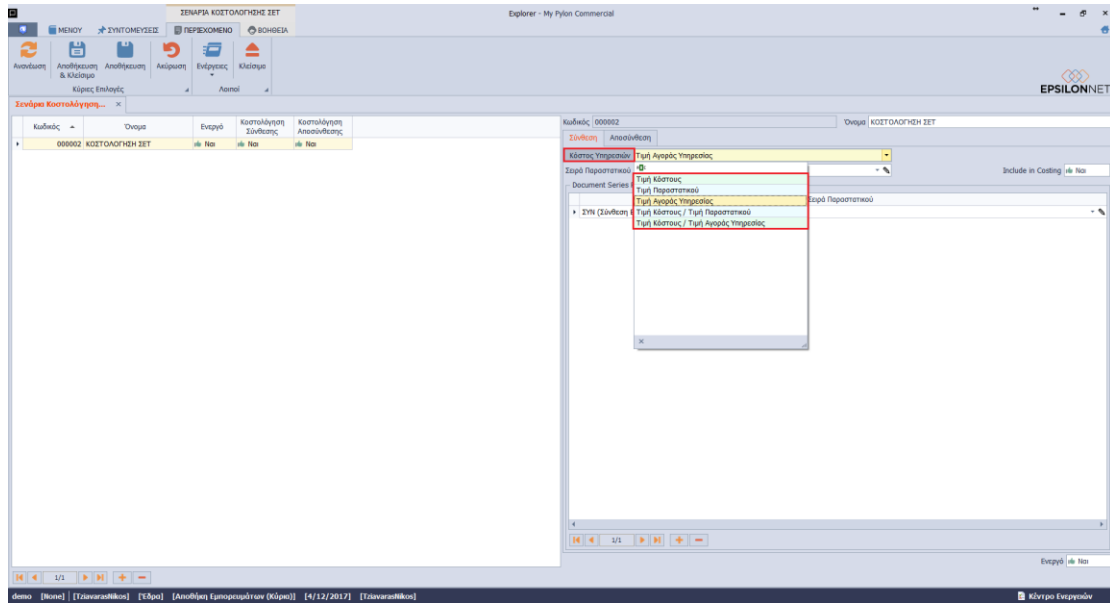

Εκτέλεση - Λειτουργία

Σε αυτή την ενότητα αναλύεται ο τρόπος χρήσης των ειδών Σετ-Κιτ ως προς τη δημιουργία τους αλλά και ως προς την συμπεριφορά τους στα εμπορικά παραστατικά. Επίσης, αποτυπώνεται ο τρόπος με τον οποίο το συντιθέμενο προϊόν που προκύπτει διαμορφώνει αξία κόστους από τα υλικά που αναλώνονται.

Δημιουργία Είδους Σετ

Για να δημιουργήσετε ένα νέο είδος Σετ μπορείτε να κατευθυνθείτε στο μενού **Αποθήκη** → **Είδη** και να επιλέξετε προσθήκη ή όπως και σε όλη την εφαρμογή μπορείτε να δημιουργήσετε το είδος που επιθυμείτε και από τις γραμμές ενός παραστατικού με την χρήση του πεδίου Επεξεργασίας 

Εισάγετε το νέο είδος όπως ακριβώς θα ανοίγατε και ένα οποιοδήποτε άλλο είδος, με την διαφοροποίηση όμως ότι στο tab: Βασικά Στοιχεία και στο πεδίο “Τύπος” διαλέγετε την τιμή «Σετ».



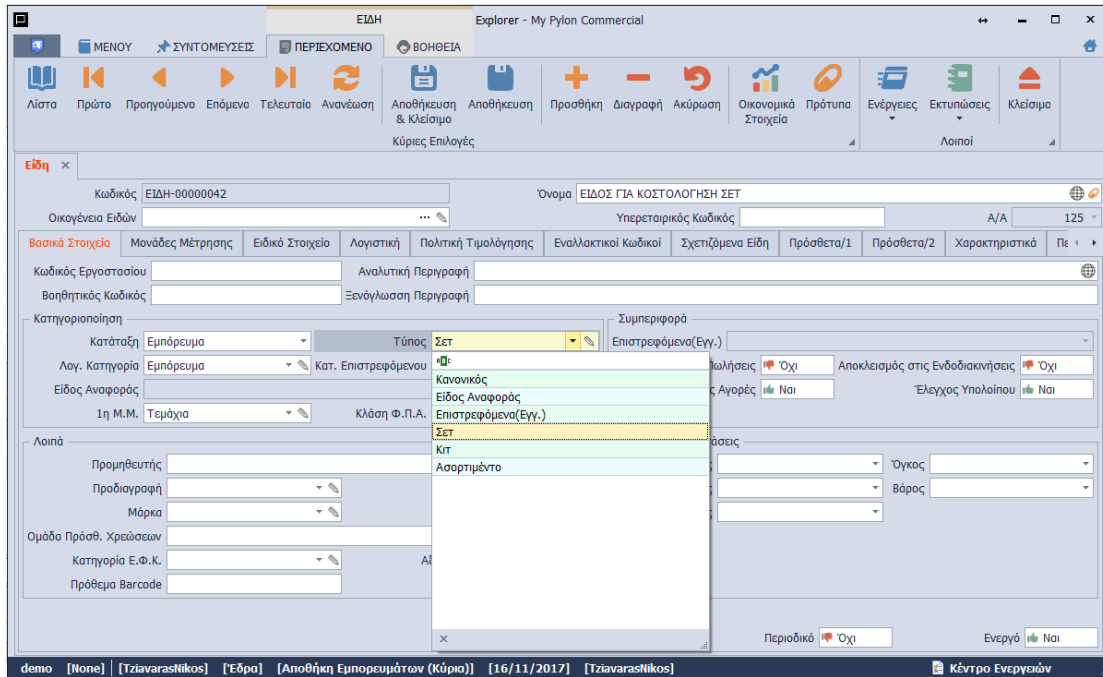



Στην συνέχεια με την χρήση του πεδίου Επεξεργασίας μεταφέρεστε στην οθόνη «ιδιότητες Σετ/Κιτ» όπου στο πεδίο “Προτεινόμενη Προδιαγραφή Σετ Κιτ” επιλέγετε την προδιαγραφή που επιθυμείτε (εάν βέβαια δεν την έχετε ήδη ορίσει ως προτεινόμενη στην καρτέλα του είδους κατά την εισαγωγή της προδιαγραφής επιλέγοντας την ανάλογη ενέργεια). Στο πεδίο “Ανάλωση Σετ” επιλέγετε μια από τις παρακάτω τιμές:

- *Από Υπόλοιπο:* Προϋποθέτει ότι στην αποθήκη υπάρχουν οι συνθέσεις για το συγκεκριμένο είδος (*επαρκές απόθεμα*). Δεν δημιουργείται παραστατικό σύνθεσων κατά την δημιουργία εμπορικού παραστατικού.
- *Συνολική Ποσότητα Σύνθεσης:* Γίνεται η ανάλωση βάσει της ποσότητας που δίνεται στο παραστατικό πώλησης και δημιουργείται εκείνη την στιγμή το παραστατικό σύνθεσης στην αποθήκη εφόσον βέβαια έχει προηγηθεί η ανάλογη παραμετροποίηση, [βλέπε Παραμετροποίηση Εμπορικών Παραστατικών](#).
- *Υπολειπόμενη Ποσότητα Σύνθεσης:* Η δημιουργία του είδους σετ γίνεται για την υπολειπόμενη ποσότητα του είδους σύμφωνα με το απόθεμα που έχει το είδος την στιγμή της τιμολόγησης. Εάν για παράδειγμα το απόθεμα του είδους στην αποθήκη είναι 2 τεμάχια και στο εμπορικό παραστατικό η ποσότητα πώλησης είναι 5 τεμάχια, τότε η εφαρμογή δημιουργεί παραστατικό σύνθεσης για την υπολειπόμενη ποσότητα δηλ. 3 τεμάχια.

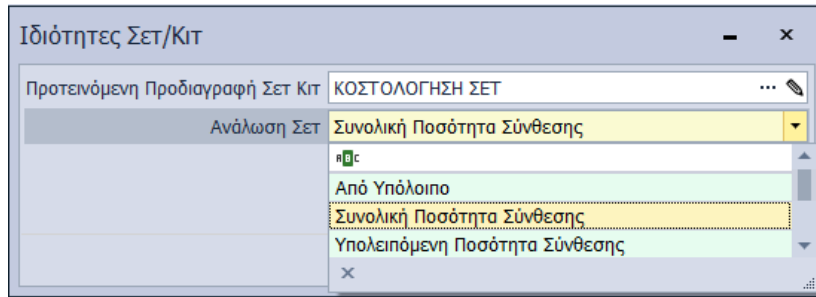



Δημιουργία Είδους Κιτ

Για να δημιουργήσετε ένα νέο είδος Κιτ μπορείτε να κατευθυνθείτε στο μενού **Αποθήκη** → **Είδη** και να επιλέξετε προσθήκη ή όπως και σε όλη την εφαρμογή μπορείτε να δημιουργήσετε το είδος που επιθυμείτε και από τις γραμμές ενός παραστατικού με την χρήση του πεδίου **Επεξεργασίας** 

Εισάγετε το νέο είδος όπως ακριβώς θα ανοίγατε και ένα οποιοδήποτε άλλο είδος, με την διαφοροποίηση όμως ότι στο tab: **Βασικά Στοιχεία** και στο πεδίο "Τύπος" διαλέγετε την τιμή «Κιτ».

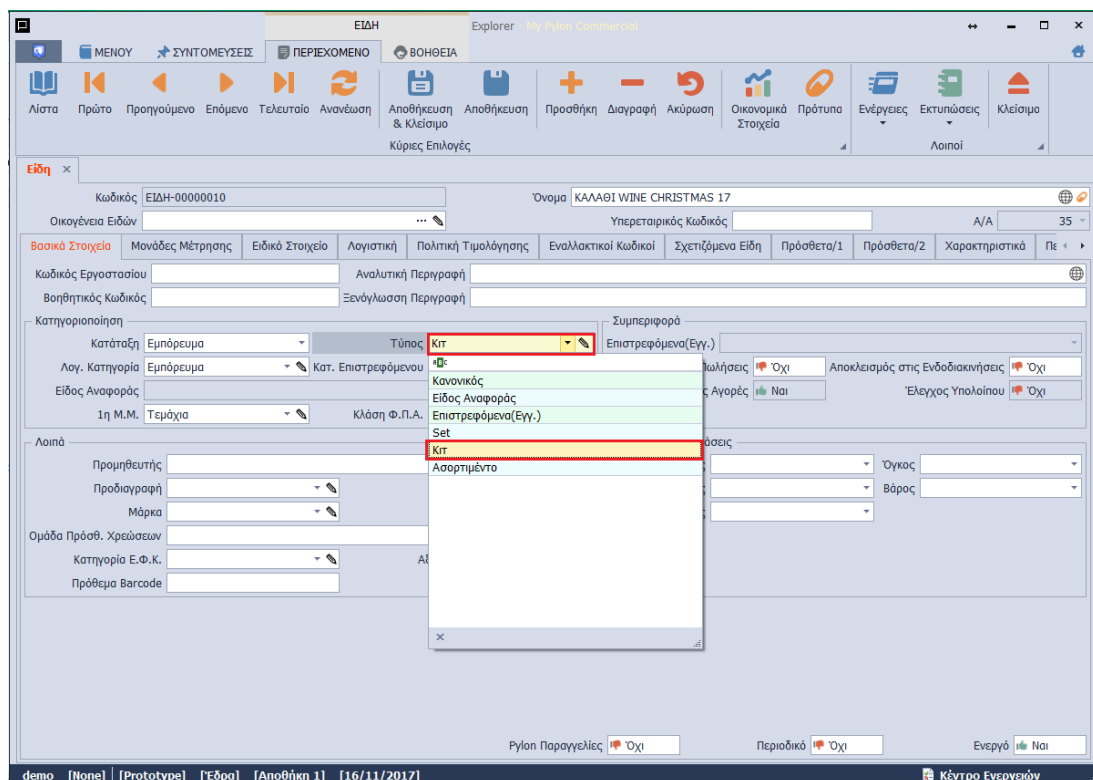

Στην συνέχεια με την χρήση του πεδίου **Επεξεργασίας** μεταφέρεστε στην οθόνη «Ιδιότητες Σετ/Κιτ» όπου στο πεδίο "Προτεινόμενη Προδιαγραφή Σετ Κιτ" επιλέγετε την προδιαγραφή που επιθυμείτε (εάν βέβαια δεν την έχετε ήδη ορίσει ως προτεινόμενη στην καρτέλα του είδους κατά την εισαγωγή της προδιαγραφής επιλέγοντας την ανάλογη ενέργεια). Στο πεδίο



“Υπολογισμός Αξίας Πωλήσεων” ορίζετε τον τρόπο υπολογισμού αξίας πωλήσεων επιλέγοντας μια από τις παρακάτω τιμές:

- *Είδος:* Κατά την δημιουργία του παραστατικού πώλησης το είδος Κιτ θα πάρει την τιμή τιμοκαταλόγου ή την τιμή που έχει στην καρτέλα του και η τιμή αυτή βάσει και του συντελεστή μερισμού που έχει οριστεί στην προδιαγραφή θα μεριστεί στα επιμέρους είδη.
- *Από Τιμές Υλικών Κιτ:* Κατά την δημιουργία του παραστατικού πώλησης το είδος Κιτ θα πάρει την τιμή από το σύνολο των τιμών των επιμέρους ειδών από τα οποία αποτελείται (τιμές από τιμοκατάλογο ή από την καρτέλα τους).
- *Τιμές από Προδιαγραφή Κιτ/Ασορτιμέντου:* Κατά την δημιουργία του παραστατικού πώλησης το είδος Κιτ θα πάρει την τιμή από το σύνολο των τιμών που έχουν τα επιμέρους είδη στην προδιαγραφή στις στήλες τιμή (χονδρική/λιανική).

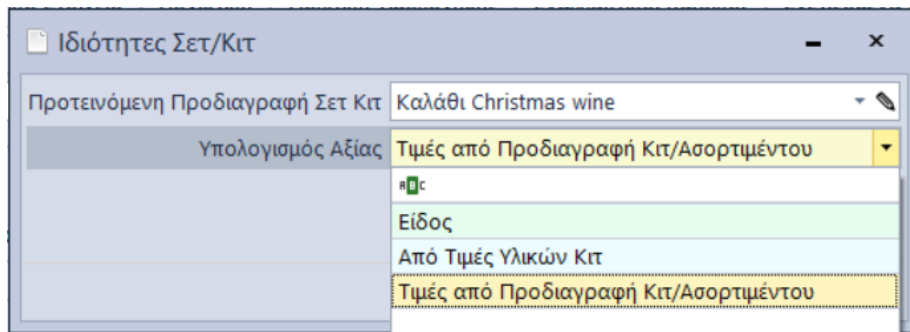

Διακίνηση Είδους Σετ – Κιτ σε Παραστατικό Πώλησης

Σε περίπτωση που έχετε χαρακτηρίσει έναν κωδικό είδους ότι είναι Σετ-Κιτ μπορείτε να το επιλέξετε στην γραμμή του εμπορικού παραστατικού και επιπλέον μπορείτε να επιλέξετε από το πεδίο “Προδιαγραφές Σετ –Κιτ” μια διαφορετική προδιαγραφή από αυτή που έχει οριστεί ως προτεινόμενη.

Σε περίπτωση που το είδος είναι σετ τότε στην γραμμή του παραστατικού πώλησης εμφανίζεται μόνο αυτός ο κωδικός είδους ενώ εάν πρόκειται για είδος Κιτ τότε στις γραμμές του παραστατικού εμφανίζονται αυτόματα και τα είδη που το αποτελούν.

ΠΑΡΑΣΤΑΤΙΚΟ ΠΩΛΗΣΗΣ Explorer - My Pylon Commercial

Μενού: ΜΕΝΟΥ, ΣΥΝΤΟΜΕΥΣΕΙΣ, ΠΕΡΙΕΧΟΜΕΝΟ, ΒΟΗΘΕΙΑ

Κύριες Επιλογές: Λίστα, Πρώτο, Προηγούμενο, Επόμενο, Τελευταίο, Ανανέωση, Αποθήκευση & Κλείσιμο, Αποθήκευση, Προσθήκη, Διαγραφή, Ακύρωση, Εργασίες, Ενέργειες Εκτύπωσης, Ενέργειες, Εκτυπώσεις, Κλείσιμο, Λοιποί

*Παραστατικό Πώλησης

Σειρά: ΑΣΥ (Απόδειξη Λιανικής Πώλησης) Αριθμός: Κωδικός:

Ημ/νία Έκδοσης: 16/11/2017 Ημερομηνία: 16/11/2017 Υποκ/μα: Έδρα Αποθήκη: Αποθήκη 1

Βασικό Στοιχεία Παραστατικού Στοιχεία Παραγγελίας Στοιχεία Αποστολής Πεδία Χρήστη Κατάσταση / Παρατηρήσεις

Στοιχεία Πελάτη

Όνομα: ΠΕΛΑΤΗΣ ΛΙΑΝΙΚΗΣ

Υποκ/μα: Έδρα Οικονομικά Στοιχεία Στοιχεία CRM

Α.Φ.Μ.: Κωδικός: ΠΕΛΑ-0000001

1η Απολογία Σενάριο: Εγκεκριμένο

A/A	Όνομα	Ποσότητα 1ης ΜΜ	Τιμή	Αξία προ Εκπτώσεων	Αξία μετά Εκπτώσεων	Αξία Φ.Π.Α	Συνολική Αξία	Προδιαγραφές Σειτ Κίτ	Τύπος Γραμμής
1	Τυρόπιτα	1,00	1,80	1,80	1,45	0,35	1,80	Τυρόπιτα	Κανονικός

Εκπτώση: 0,00 % 0,00 EUR Πρ. Χρεώσεις: 0,00 EUR Φ.Π.Α.: 0,35 EUR Πληρωτέο: 1,80 EUR

Τιμή "0,35" βρέθηκε για το είδος "ΕΙΔΗ-00000016-Κορδέλα Σειτ Άσπρο-Κόκκινο" στο είδος Καταγραφή (13)

demo [None] [Prototype] [Έδρα] [Αποθήκη 1] [16/11/2017] Κέντρο Ενέργειών

ΠΑΡΑΣΤΑΤΙΚΟ ΠΩΛΗΣΗΣ Explorer - My Pylon Commercial

Μενού: ΜΕΝΟΥ, ΣΥΝΤΟΜΕΥΣΕΙΣ, ΠΕΡΙΕΧΟΜΕΝΟ, ΒΟΗΘΕΙΑ

Κύριες Επιλογές: Λίστα, Πρώτο, Προηγούμενο, Επόμενο, Τελευταίο, Ανανέωση, Αποθήκευση & Κλείσιμο, Αποθήκευση, Προσθήκη, Διαγραφή, Ακύρωση, Εργασίες, Ενέργειες Εκτύπωσης, Ενέργειες, Εκτυπώσεις, Κλείσιμο, Λοιποί

*Παραστατικό Πώλησης

Σειρά: ΑΣΥ (Απόδειξη Λιανικής Πώλησης) Αριθμός: Κωδικός:

Ημ/νία Έκδοσης: 16/11/2017 Ημερομηνία: 16/11/2017 Υποκ/μα: Έδρα Αποθήκη: Αποθήκη 1

Βασικό Στοιχεία Παραστατικού Στοιχεία Παραγγελίας Στοιχεία Αποστολής Πεδία Χρήστη Κατάσταση / Παρατηρήσεις

Στοιχεία Πελάτη

Όνομα: ΠΕΛΑΤΗΣ ΛΙΑΝΙΚΗΣ

Υποκ/μα: Έδρα Οικονομικά Στοιχεία Στοιχεία CRM

Α.Φ.Μ.: Κωδικός: ΠΕΛΑ-0000001

1η Απολογία Σενάριο: Εγκεκριμένο

A/A	Όνομα	Ποσότητα 1ης ΜΜ	Τιμή	Αξία προ Εκπτώσεων	Αξία μετά Εκπτώσεων	Αξία Φ.Π.Α	Συνολική Αξία	Προδιαγραφές Σειτ Κίτ	Τύπος Γραμμής
1	ΚΑΛΑΘΙ WINE CHRISTMAS 17	1,00	52,48	52,48	42,32	10,16	52,48	ΚΑΛΑΘΙ CHRISTMAS WINE	Κανονικός
2	Τσάνταλης Καπενας Ερυθρός	1,00	13,00	13,00	10,48	2,52	13,00		Κανονικός
3	Κτήμα Βιβλία Χώρα Όβηλος Λευκός	1,00	13,00	13,00	10,48	2,52	13,00		Κανονικός
4	Μπουτάρι Ιουλιάντικο Ερυθρός	1,00	25,00	25,00	20,16	4,84	25,00		Κανονικός
5	Καλάθι Christmas 40x30	1,00	1,30	1,30	1,05	0,25	1,30		Κανονικός
6	Κορδέλα Σειτ Άσπρο-Κόκκινο	0,50	0,35	0,18	0,15	0,03	0,18		Κανονικός

Εκπτώση: 0,00 % 0,00 EUR Πρ. Χρεώσεις: 0,00 EUR Φ.Π.Α.: 10,16 EUR Πληρωτέο: 52,48 EUR

Τιμή "0,35" βρέθηκε για το είδος "ΕΙΔΗ-00000016-Κορδέλα Σειτ Άσπρο-Κόκκινο" στο είδος Καταγραφή (13)

demo [None] [Prototype] [Έδρα] [Αποθήκη 1] [16/11/2017] Κέντρο Ενέργειών

- Σημείωση 1:** Τονίζεται ότι εάν στο πεδίο "Ανάλυση Σειτ" έχετε επιλέξει μία από τις τιμές *Συνολική Ποσότητα Σύνθεσης* και *Υπολειπόμενη Ποσότητα Σύνθεσης* τότε την στιγμή της πώλησης δημιουργείται και το παραστατικό σύνθεσης στην αποθήκη με τις αντίστοιχες



ποσότητες σύνθεσης και ανάλωσης, εφόσον βέβαια έχει προηγηθεί η ανάλογη παραμετροποίηση.

Υπολογισμός Τιμών Κόστους Σετ

Μέσω της συγκεκριμένης διαδικασίας θα δημιουργηθούν στην αποθήκη τα αξιακά παραστατικά κοστολόγησης όπου στις γραμμές θα εισαχθεί η αξία από τα αναλωθέντα. Θα πρέπει όμως να είναι σαφές ότι πριν εκτελέσετε την εν λόγω διαδικασία θα πρέπει να έχουν αποκτήσει Αξία τα αναλωθέντα υλικά.

Αυτό σημαίνει ότι ως 1^ο Βήμα θα έχετε εκτελέσει την αντίστοιχη εργασία από το μενού **Αποθήκη → Για προχωρημένους → Υπολογισμός Τιμών Κόστους** επιλέγοντας την Μέθοδο Κοστολόγησης (π.χ. Μηνιαία Μέση Τιμή, Ετήσια Μέση Σταθμική ή την προτεινόμενη που έχετε ορίσει στην χρήση στην οποία βρίσκεστε) καθώς και την περίοδο κοστολόγησης.

Στην συνέχεια, ως 2^ο βήμα, θα “τρέξετε” τον υπολογισμό τιμών κόστους για το σετ. Για να εκτελέσετε την συγκεκριμένη ενέργεια ακολουθείτε στο μενού την διαδρομή **Αποθήκη → Για προχωρημένους → Υπολογισμός Τιμών Κόστους Σετ** και επιλέγετε το σενάριο κοστολόγησης καθώς και την κοστολογική περίοδο που σας ενδιαφέρει.

Τύπος Μηνύματος	Μήνυμα
Εναρξη	Εναρξη Υπολογισμού
Σφάλμα	Υπάρχουν είδη χωρίς τιμολογημένες ποσότητες στην περίοδο Δεκέμβριος 2020
Τέλος	Τέλος Υπολογισμού



Αποτέλεσμα

Browse Οθόνη Παραστατικών

Προκειμένου να δείτε τα παραστατικά σύνθεσης - αποσύνθεσης (είτε τα ποσοτικά είτε τα αξιακά) ακολουθείτε στο μενού την διαδρομή **Κινήσεις → Αποθήκη → Παραστατικά Σύνθεσης** όπου εμφανίζεται η ανάλογη λίστα, ενώ μπορείτε και να εκμεταλλευτείτε την διαμόρφωση των εμφανίσεων καθώς και τις δυνατότητες των Dev Express για να φιλτράρετε ή να ομαδοποιήσετε οποιαδήποτε πληροφορία για τις υπάρχουσες κινήσεις. Επιπλέον, με την χρήση των γρήγορων φίλτρων μπορείτε πολύ εύκολα να περιορίσετε τα αποτελέσματα των αναζητήσεων.



Αναφορές

Σε διάφορες οντότητες της εφαρμογής όπως από το μενού **Αποθήκη** → **Αναφορές** → **Εκτυπώσεις** → **Είδη / Υπηρεσίες/ Πάγια** → **Λοιπά** → **Μικτό Κέρδος** ή **Συναλλασσόμενοι** → **Αναφορές** → **Εκτυπώσεις** → **Πελάτες** → **Είδη ανά Πελάτη** → **Τζίρος Κέρδους Ειδών** υπάρχουν διαθέσιμες αναφορές στις οποίες υπάρχει φίλτρο “Τύπος Εγγραφής” για την επιλογή της μεθόδου κοστολόγησης βάσει της οποίας θα εμφανιστούν τα δεδομένα.

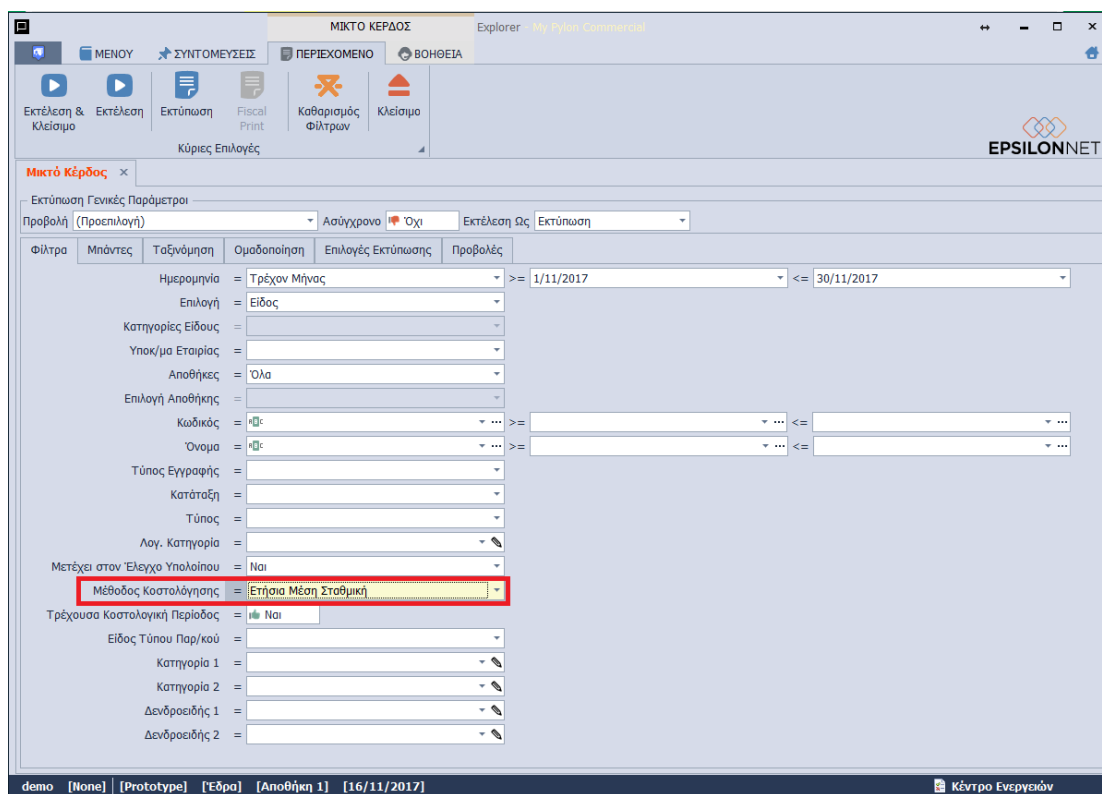

The screenshot displays the 'Μικτό Κέρδος' (Gross Profit) report configuration window in the EpsilonNet application. The window title is 'Μικτό Κέρδος' and it shows various filters for report generation. The 'Μέθοδος Κοστολόγησης' (Costing Method) filter is highlighted with a red box and set to 'Ετήσια Μέση Σταθμική' (Annual Average Weighted). Other filters include 'Ημερομηνία' (Date) set to 'Τρέχον Μήνας' (Current Month), 'Επιλογή' (Selection) set to 'Είδος' (Type), 'Κατηγορίες Ειδών' (Product Categories), 'Υποκ/μα Εταιρίας' (Company Sub-entity), 'Αποθήκες' (Warehouses), 'Επιλογή Αποθήκης' (Warehouse Selection), 'Κωδικός' (Code), 'Όνομα' (Name), 'Τύπος Εγγραφής' (Registration Type), 'Κατάταξη' (Ordering), 'Τύπος' (Type), 'Λογ. Κατηγορία' (Account Category), 'Μετέχει στον Έλεγχο Υπολοίπου' (Participates in Balance Control) set to 'Ναι' (Yes), 'Τρέχουσα Κοστολογική Περίοδος' (Current Costing Period) set to 'Ναι' (Yes), 'Είδος Τύπου Παρ/κού' (Type of Partner), 'Κατηγορία 1' (Category 1), 'Κατηγορία 2' (Category 2), 'Δενδροειδής 1' (Tree 1), and 'Δενδροειδής 2' (Tree 2).

Διάθεση

Η Διαχείριση Σετ-Kit περιλαμβάνεται στο module με τίτλο «Set –Kit (Σύνθεση - Αποσύνθεση)».

MODULE/ ΠΡΟΪΟΝ-ΔΙΑΘΕΣΗ	Set –Kit (Σύνθεση - Αποσύνθεση)
PYLON Start	-
PYLON Standard	€
PYLON Advanced	€
PYLON ERP	√
PYLON CRM	-
PYLON Hospitality Start	-
PYLON Hospitality Standard	€
PYLON Restaurant Start	€
PYLON Restaurant Standard	€
PYLON Retail Start	-
PYLON Retail Standard	€
PYLON Γενική Λογιστική	-
PYLON Έσοδα-Έξοδα	-

√: Διαθέσιμο, €: Αγοραζόμενο, -: Μη διαθέσιμο, ○: Επιλεγόμενο

Πίνακας Αλλαγών

#	Περιγραφή	Σελίδα	Έκδοση	Ημ/νία
1	Αρχική Έκδοση	-	16.01.55	1/07/2016
2	Update Screenshots	-	17.03.10	16/11/2017
3	Σενάρια κοστολόγησης set (υπηρεσίες)	7-9	17.03.31	4/11/2017
4	Σενάριο κοστολόγησης	6-7	19.03.13	25/11/2019
5	Επανενημέρωση - έλεγχος		20.03.15	14/12/2020
6	Προσθήκη Inventory Attributes Specification	5-7	23.03.18	04/10/2023



